



Botniastugan

Monteringsanvisning

Förråd 15 Sadeltak 45 mm hustimmer

I denna anvisning finner du specifik information till Förråd 15 Sadeltak, du behöver även använda dig av den [generella monteringsanvisningen](#)

Innehållsförteckning:

1. Paketeringslista trämaterial
2. Paketeringslista tillbehör
3. Plintritning
4. Syllritning
5. Antal & mått hustimmer 1
6. Antal & mått hustimmer 2
7. Takåsar

Paketeringslista trämaterial

HUSTIMMER FRÄSTA BÅDA SIDOR

<input checked="" type="checkbox"/>	Antal	Längd	Övrigt
<input type="checkbox"/>	4	4450	
<input type="checkbox"/>	2	4360	Kompletta gavelspetsar
<input type="checkbox"/>	47	4050	
<input type="checkbox"/>	2	4050	Klyvda 68 mm

FRÄSTA 1 SIDA ELLER INGEN

<input checked="" type="checkbox"/>	Antal	Längd	Övrigt
<input type="checkbox"/>	26	1225	Beroende på portval

GOLVREGLAR & TAKÅSAR

<input checked="" type="checkbox"/>	Antal	Längd	Övrigt (45x120)
<input type="checkbox"/>	5	4450	Takåsar 45x145 1 nock
<input type="checkbox"/>	2	4450	Takåsar 45x58
<input type="checkbox"/>	4	3740	
<input type="checkbox"/>	4	1915	
<input type="checkbox"/>	14	1825	

GOLV & TAK (PAKET)

<input checked="" type="checkbox"/>	Antal	Längd	Övrigt (21,5x95)
<input type="checkbox"/>	8	4200	Golv
<input type="checkbox"/>	11	4200	Tak

VINDSKIVOR & FODER

<input checked="" type="checkbox"/>	Antal	Längd	Övrigt
<input type="checkbox"/>	12	4200	Vindskivor (22x120)
<input type="checkbox"/>	4	4200	Foder (22x95)
<input type="checkbox"/>	6	~400	Slagklossar

HAR STUGAN TAKBEKLÄDNAD?

<input checked="" type="checkbox"/>	Antal	Längd	Övrigt
<input type="checkbox"/>			Ströläkt (15x45)
<input type="checkbox"/>			Bärläkt (25x48)
<input type="checkbox"/>	Antal läkt beroende på TRP20 / Elegance		
<input type="checkbox"/>		meter	Trekantslist
<input type="checkbox"/>	(Om stugan har takshingel)		

Paketeringslista tillbehör

<input type="checkbox"/>	Antal	Standard i stugan	<input type="checkbox"/>	Antal	
	1	Pardörr 16x19 med karm			
	1	List till 16x19 port			
	3	Underlagspapp			

Övriga produkter, fyll antal & vad själv när du går igenom ditt paket

<input type="checkbox"/>	Antal	Produkt	<input type="checkbox"/>	Antal	Enhet	Produkt
					Paket	Takshingel
					St	Nockplattor
					St	Vindskiveplåt
					St	Takfotsplåt
					Gram	Pappspik
					St	Överlappskruv
					St	Bleckskruv

Plintritning

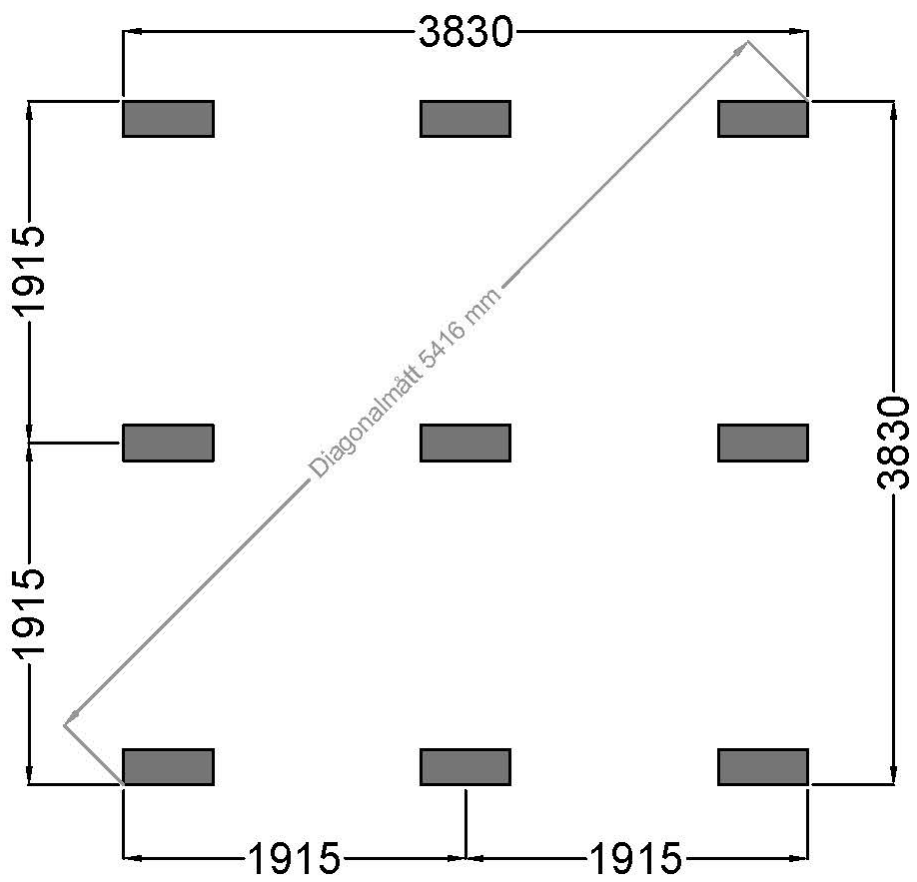
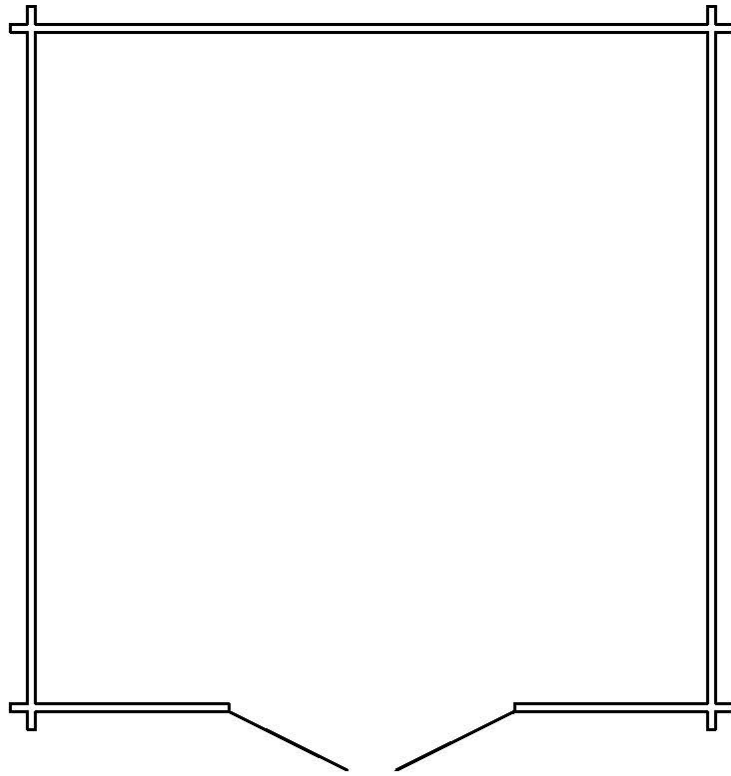

Syllritning

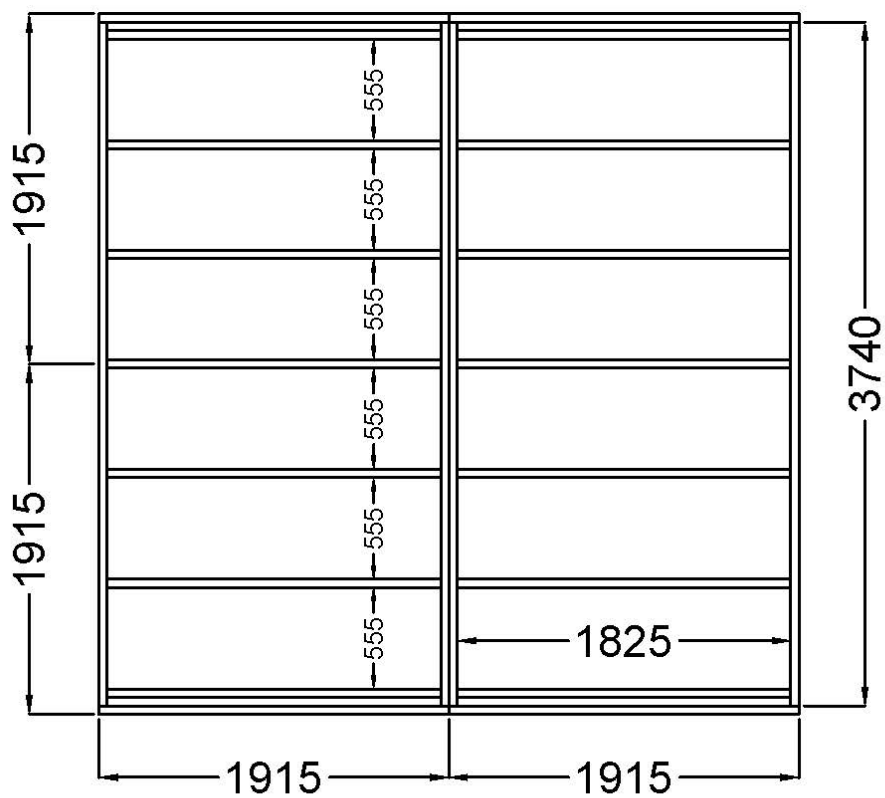
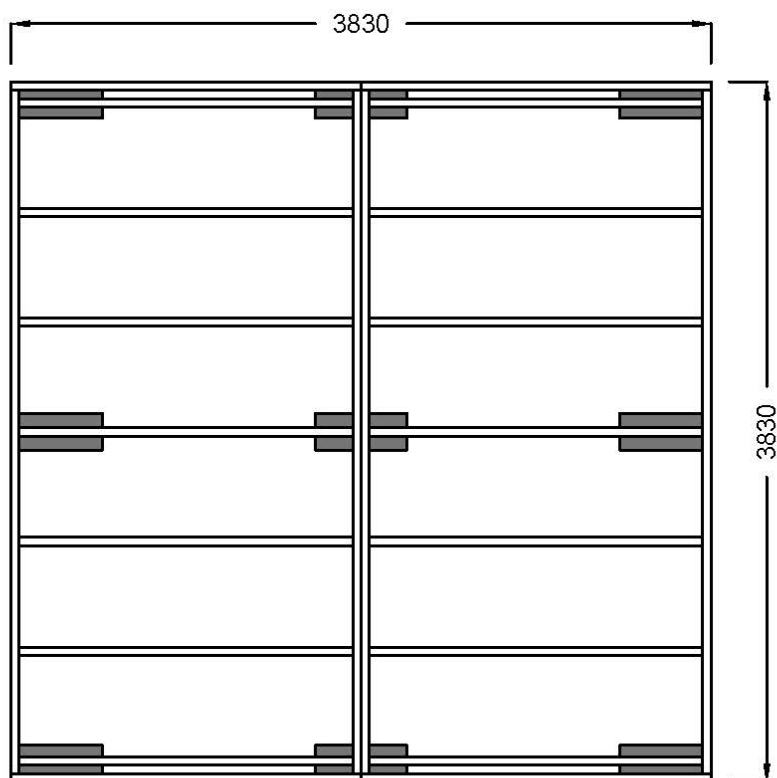

TIPS! Skruva ihop syllen i två sektioner, skruva sedan ihop dem med varandra.
Dela mellan de 2 st 3740mm i mitten

Antal & mått hustimmer 1

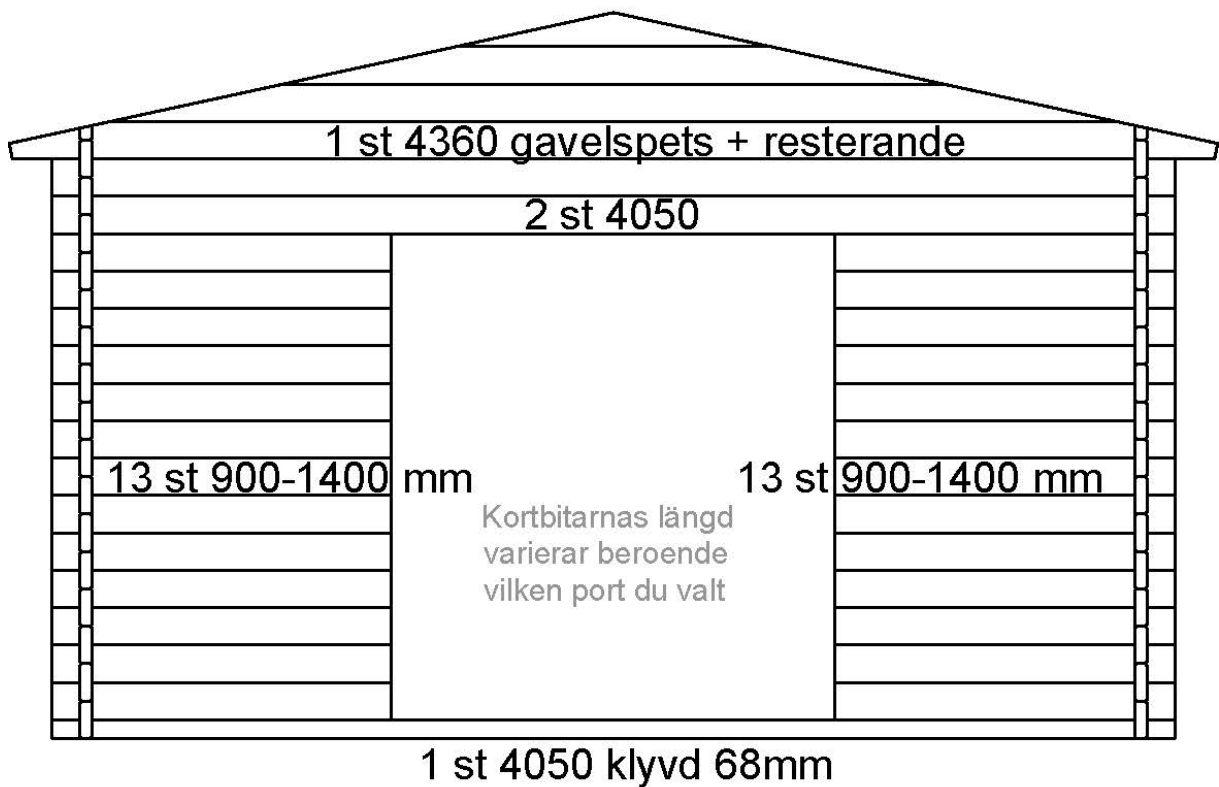
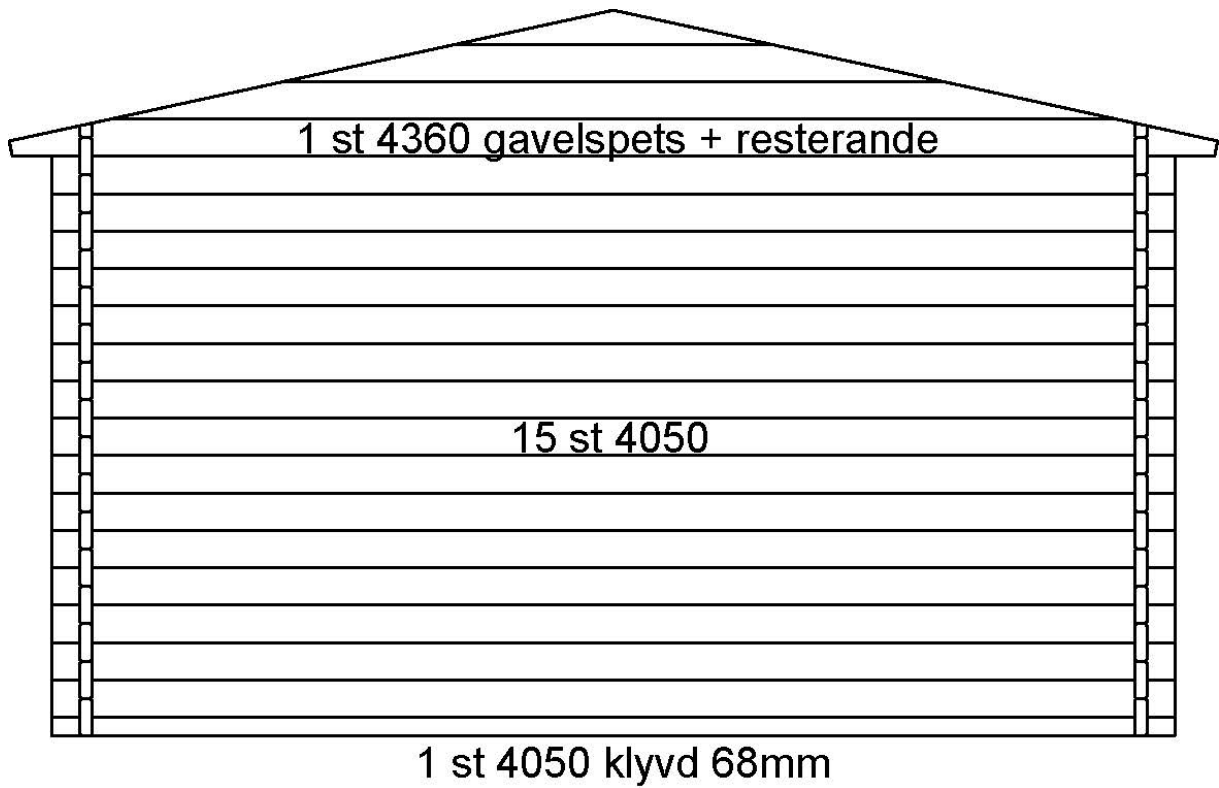

Antal & mått hustimmer 2

1 st 4450 som måste klyvas i nivå med gavelspetsar

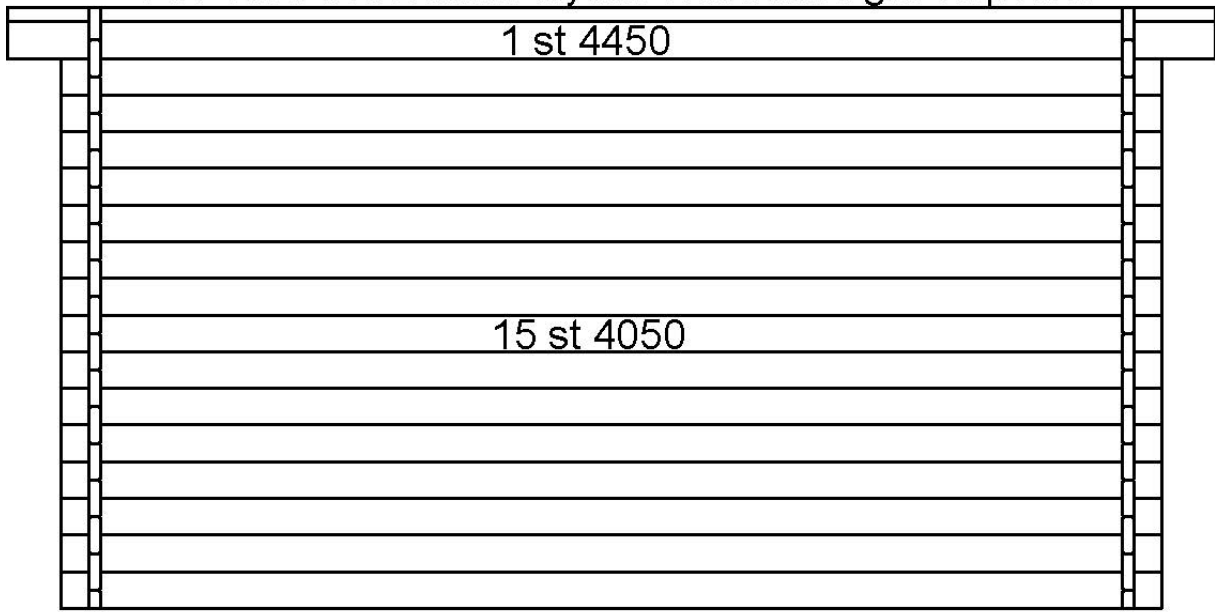

1 st 4450 som måste klyvas i nivå med gavelspetsar

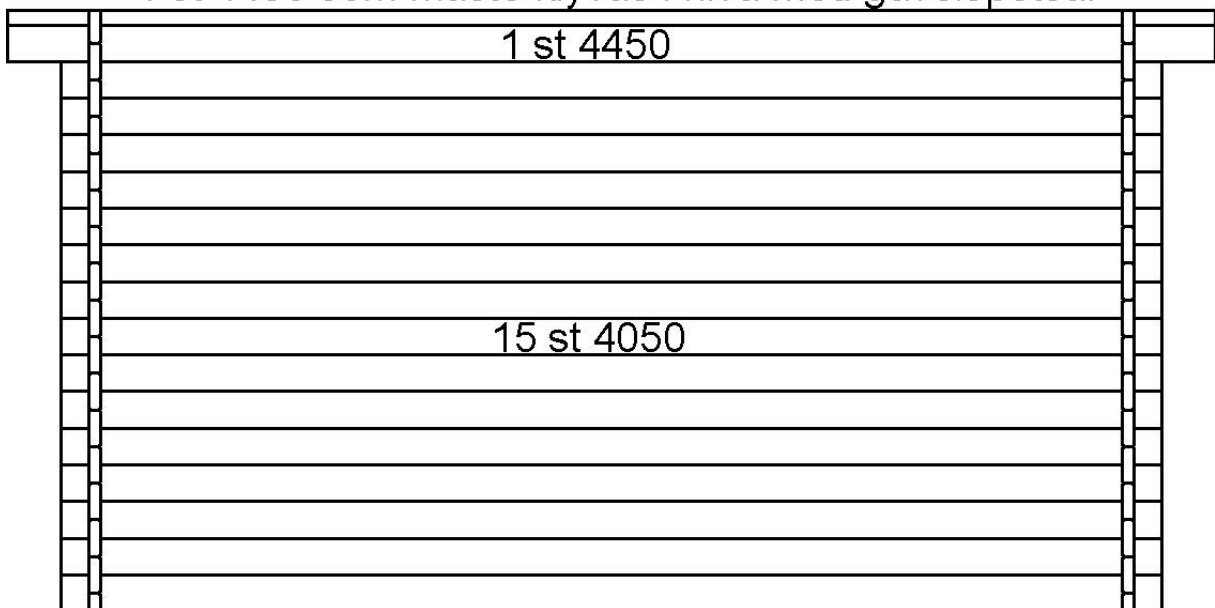

Takåsar

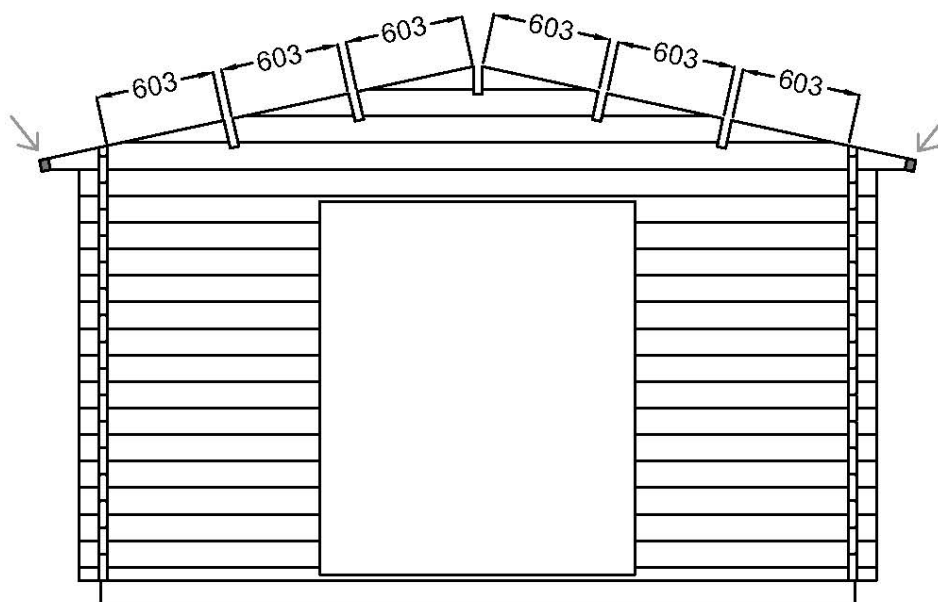

SKRUVA 45x58 PÅ TAKUTSTICK FÖR
ANHÅLL VINDSKIVEBRÄDOR

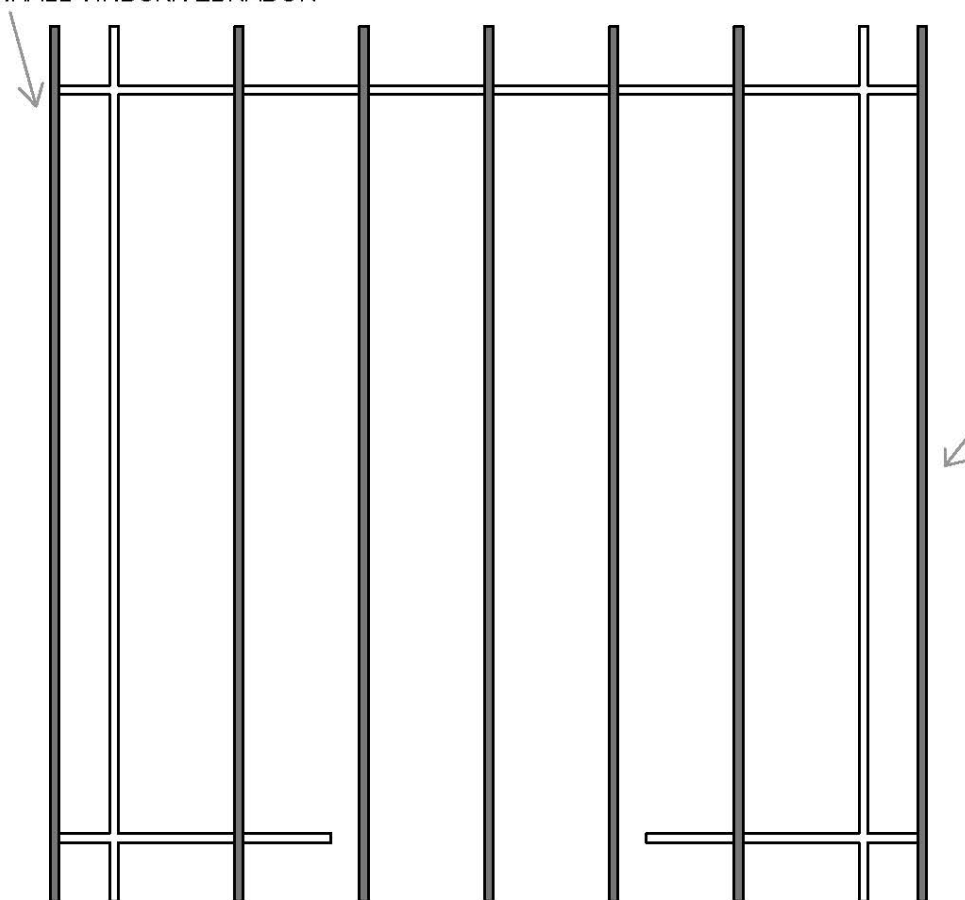

Vy uppifrån