



Botniastugan

Monteringsanvisning

Vråken 25

45mm hustimmer

I denna anvisning finner du specifik information till Vråken 25, men du behöver även använda dig av den [generella monteringsanvisningen](#).

Innehållsförteckning:

- 1. Paketeringslista trämaterial**
- 2. Paketeringslista tillbehör**
- 3. Plintritning**
- 4. Syllritning**
- 5. Antal & mått hustimmer 1**
- 6. Antal & mått hustimmer 2**
- 7. Takåsar**

Paketeringslista trämaterial

HUSTIMMER FRÄSTA BÅDA SIDOR			FRÄSTA 1 SIDA ELLER INGEN				
<input checked="" type="checkbox"/>	Antal	Längd	Övrigt	<input checked="" type="checkbox"/>	Antal	Längd	Övrigt
<input type="checkbox"/>	4	6170	(Skarvad)	<input type="checkbox"/>	4	2430	
<input type="checkbox"/>	1	5970		<input type="checkbox"/>	13	1460	
<input type="checkbox"/>	18	5770		<input type="checkbox"/>	13	1345	250 mm utstick
<input type="checkbox"/>	2	5770	Klyvda 68 mm	<input type="checkbox"/>	9	800	Ingen fräsning
<input type="checkbox"/>	2	4800	Gavelspets med mittspår	<input type="checkbox"/>	18	495	
<input type="checkbox"/>	2	4800	Med mittspår	<input type="checkbox"/>	9	485	Ingen fräsning
<input type="checkbox"/>	1	4800	Gavelspets utan mittspår	<input type="checkbox"/>	9	450	Ingen fräsning
<input type="checkbox"/>	1	4800	Utan mittspår	<input type="checkbox"/>	13	395	
<input type="checkbox"/>	17	4600	Med mittspår	<input type="checkbox"/>	9	245	
<input type="checkbox"/>	15	4600	Utan mittspår				
<input type="checkbox"/>	4	2540					
<input type="checkbox"/>	3	2490					
<input type="checkbox"/>	16	2290					
<input type="checkbox"/>	1	2290	Klyvd 68 mm				

GOLVREGLAR & TAKÅSAR			GOLV & TAK (PAKET)				
<input checked="" type="checkbox"/>	Antal	Längd	Övrigt (45x120)	<input checked="" type="checkbox"/>	Antal	Längd	Övrigt (21,5x95)
<input type="checkbox"/>	7	5400	Takåsar 45x170	<input type="checkbox"/>	13	4200	Golv
<input type="checkbox"/>	14	4290		<input type="checkbox"/>	17	4200	Tak
<input type="checkbox"/>	2	3492					
<input type="checkbox"/>	2	2058					
<input type="checkbox"/>	14	555	För golvbrunn & mellanvägg				
<input type="checkbox"/>	1	4500	Takås 45x58				
<input type="checkbox"/>	2	2350	Takås 45x58				

VINDSKIVOR & FODER			HAR STUGAN TAKBEKLÄDNAD?				
<input checked="" type="checkbox"/>	Antal	Längd	Övrigt	<input checked="" type="checkbox"/>	Antal	Längd	Övrigt
<input type="checkbox"/>	12	4200	Vindskivor (22x120)	<input type="checkbox"/>			Ströläkt (15x45)
<input type="checkbox"/>	10	4200	Foder (22x95)	<input type="checkbox"/>			Bärläkt (25x48)
<input type="checkbox"/>	6	~400	Slagklossar				
							Antal läkt TRP20 / Elegance
					meter		Trekantslist
							(Om stugan har takshingel)

Paketeringslista tillbehör

X	Antal	Standard i stugan
	2	Bastulavar 1995 mm
	1	Lister till bastulavar
	1	Ytterdörr 8x19
	1	List till ytterdörr
	2	Bastudörr 7x19
	2	List till bastudörr
	4	500x1300 fönster fasta
	4	Lister till 500x1300 fönster
	1	Golvbrunn med ram
	4	Underlagspapp

X	Antal	Kamin, brandskydd & tillbehör
	1	Kamin
	2	Skyddsplåt vägg (hörn)
	1	Skyddsplåtar golv (1 av varje)
	3	Lekastenar 90x190x590
	1	Skorsten Harvia WHP1500
	1	Tillbehörsbox Harvia WHP
	1	WHP500 skarvmodul
	1	Kartong bastusten 20 kg

Övriga produkter, fyll antal & vad själv när du går igenom ditt paket

X	Antal	Produkt

X	Antal	Enhet	Produkt
		Paket	Takshingel
		St	Nockplattor
		St	Vindskiveplåt
		St	Takfotsplåt
		Gram	Pappspik
		St	Överlappskruv
		St	Bleckskruv

Plintring

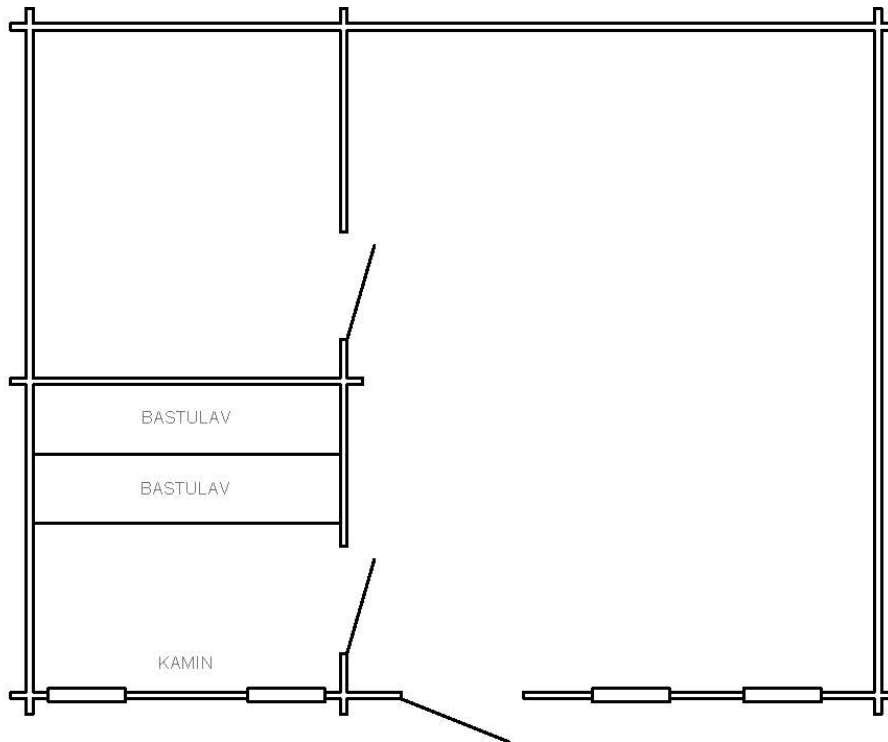

Sänks 145 mm för 45x145 bärlina som skickas med från oss = 

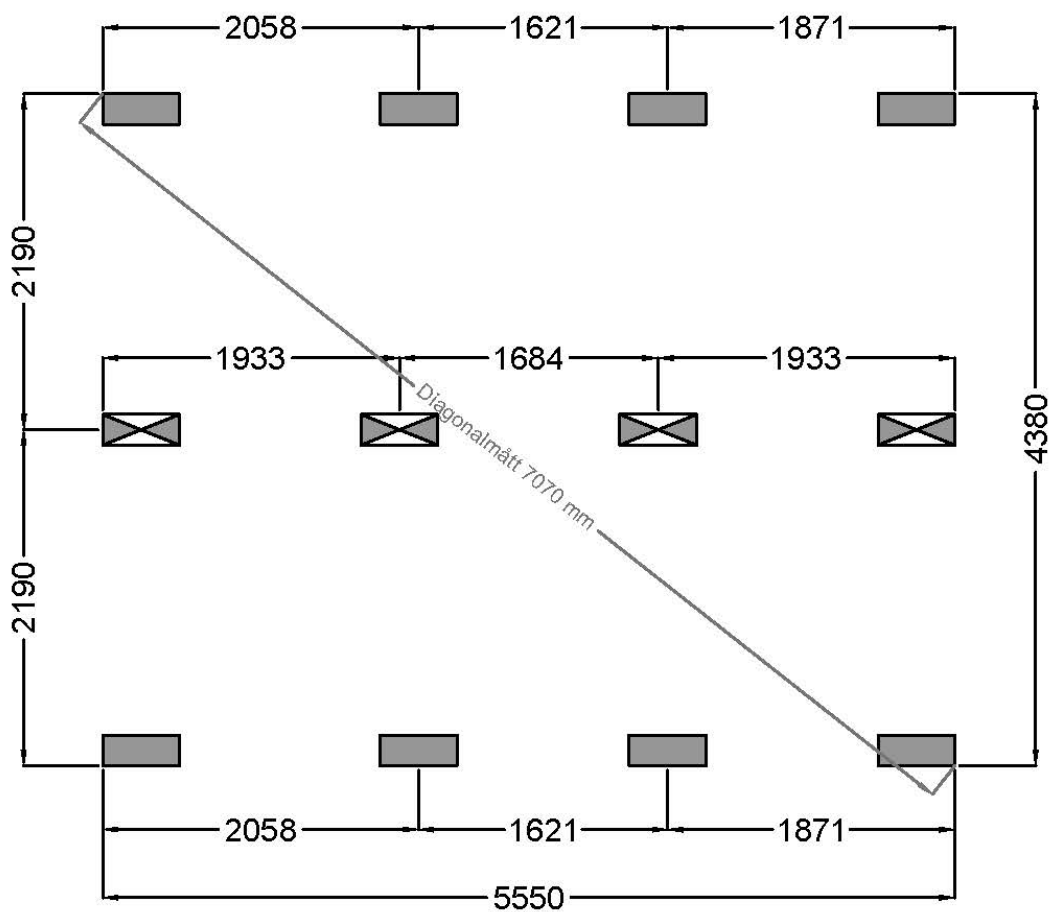

Syllritning

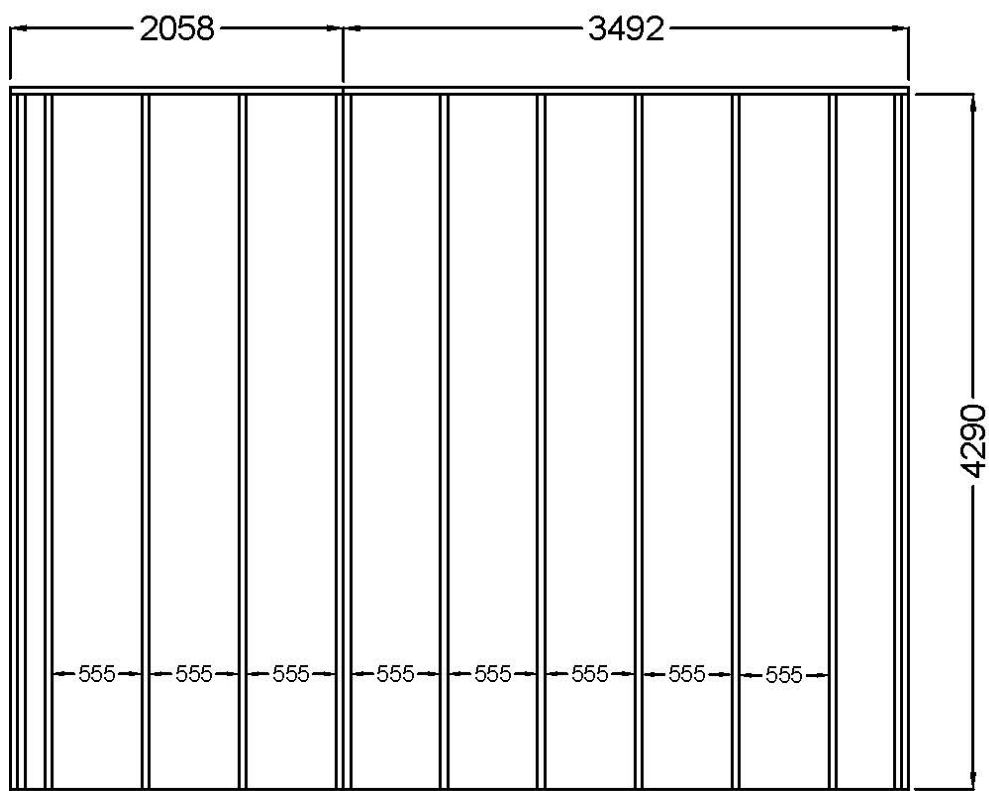
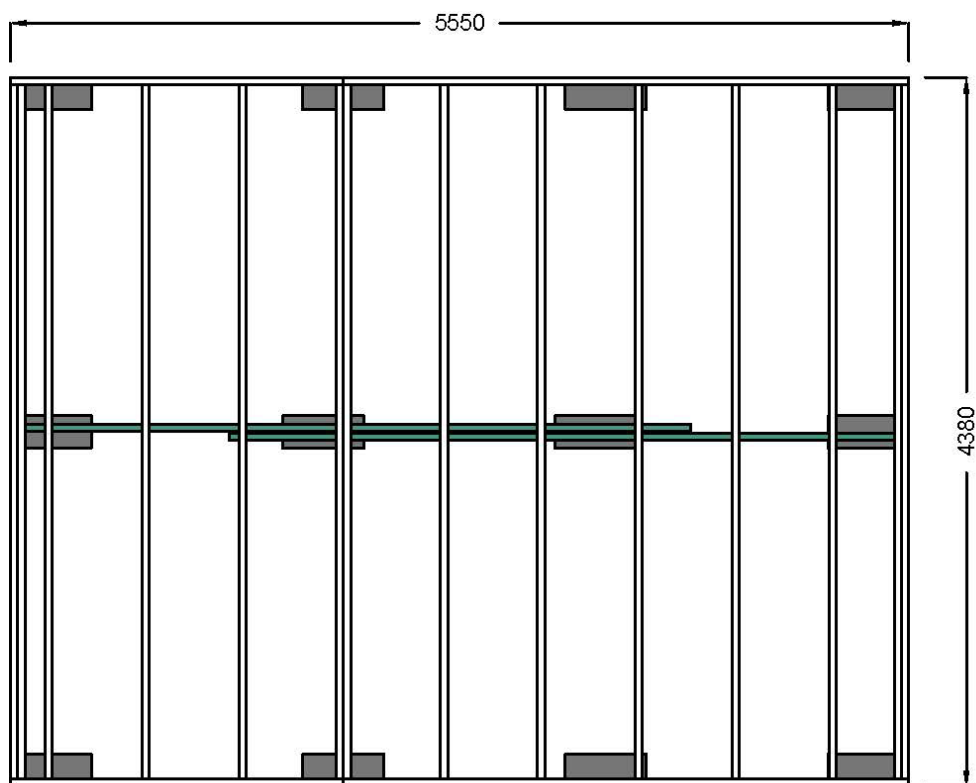

TIPS! Skruva ihop syllen i två sektioner,
skruva sedan ihop dem med varandra.

Antal & mått hustimmer 1



1 st 2490 som måste klyvas i nivå med gavelspetsar

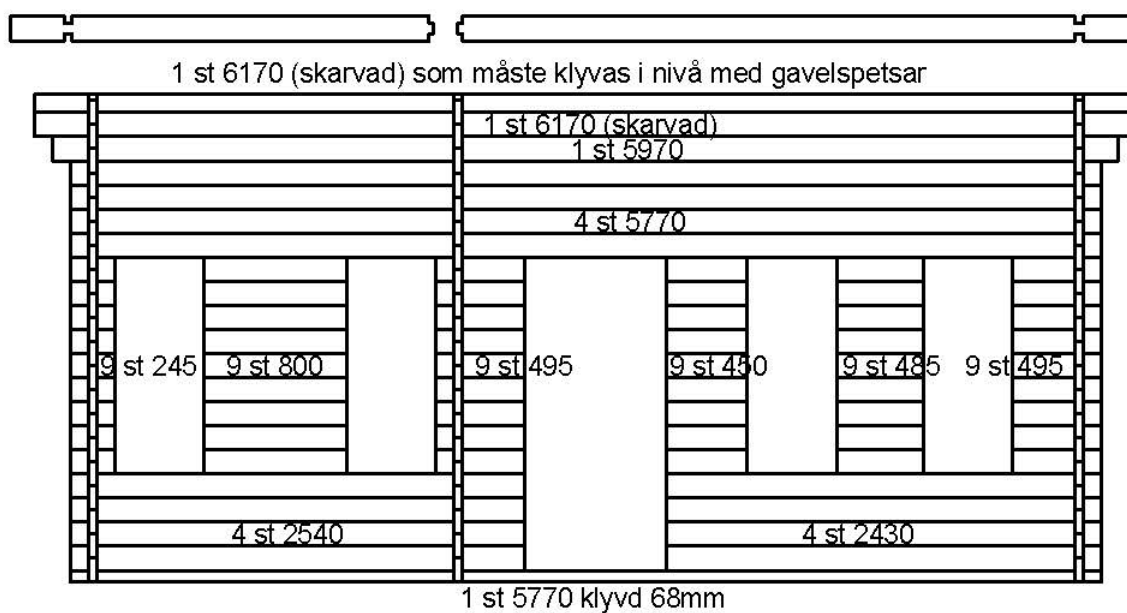
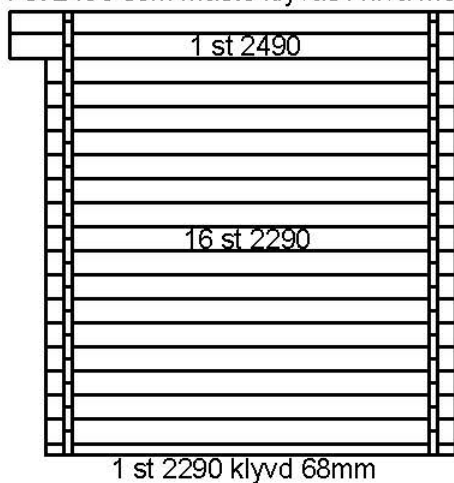

Antal & mått hustimmer 2

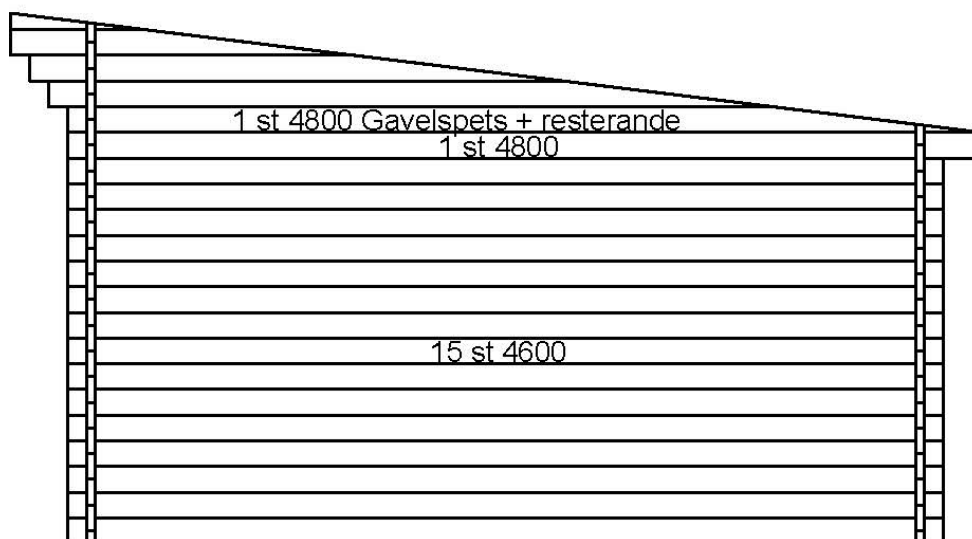
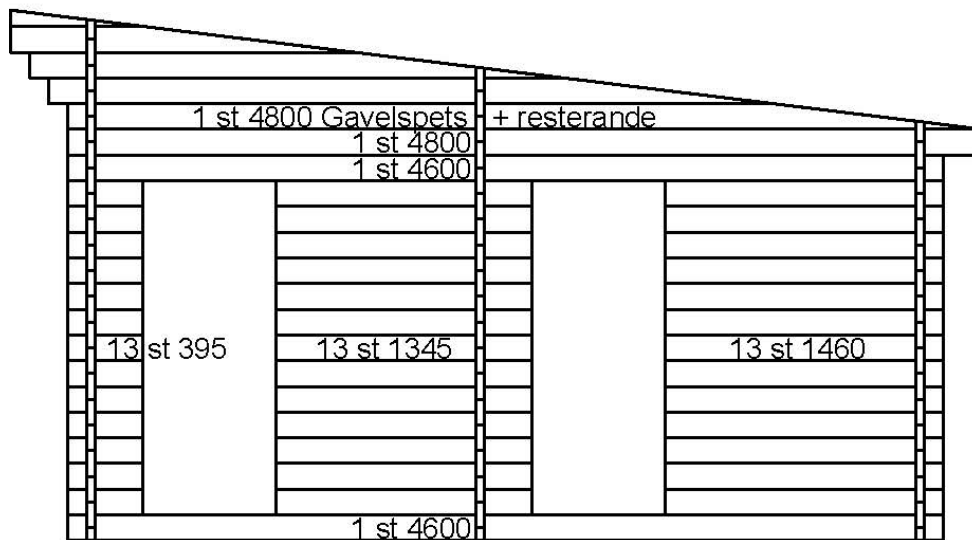
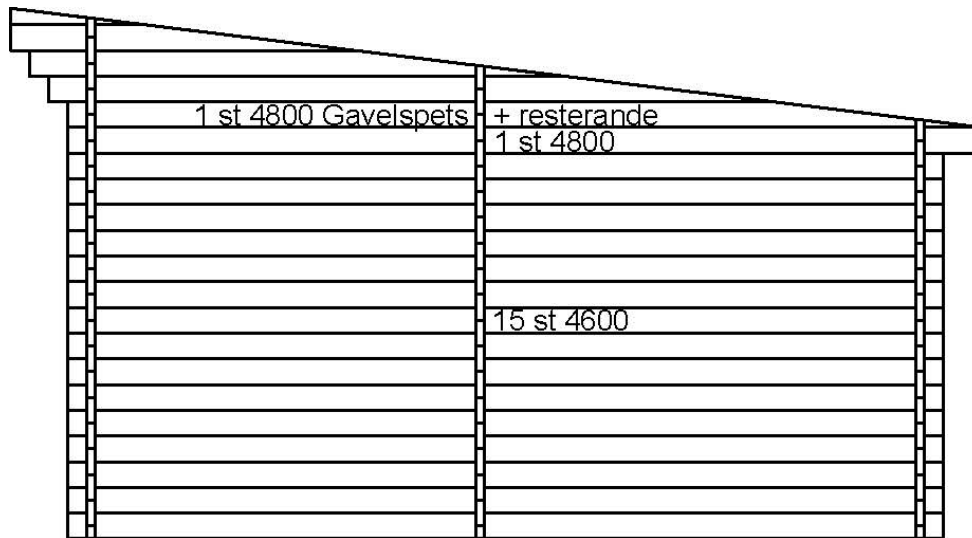

Takåsar

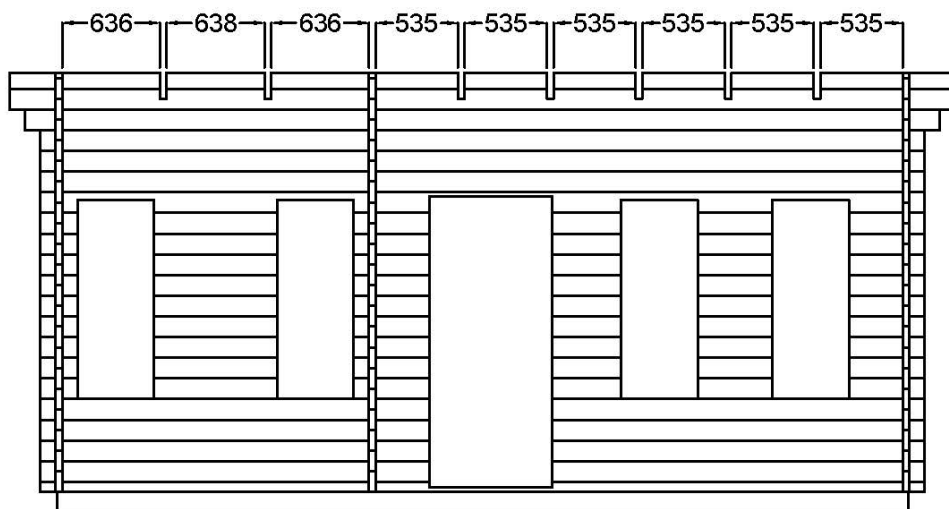

SKRUVA 45x58 MELLAN TAKUTSTICK
PÅ SIDOR FÖR ANHÅLL VINDSKIVEBRÄDOR

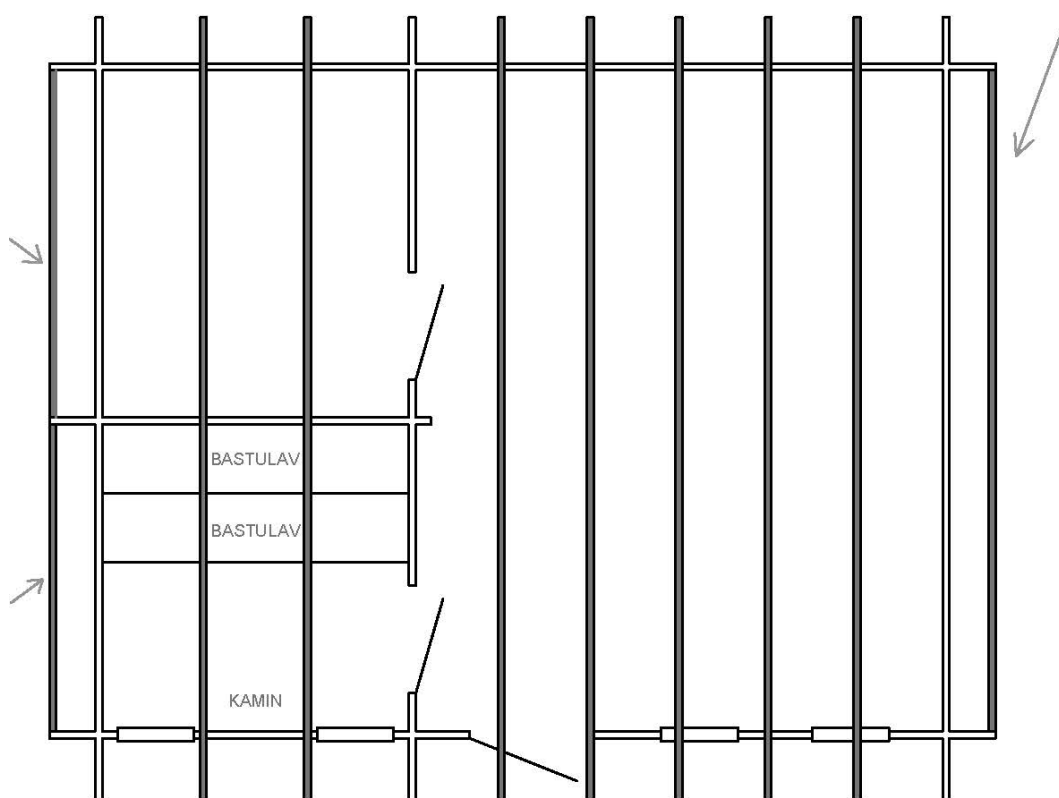

Vy uppifrån